



MINISTERUL FINANTELOR

Agenția Națională de Administrare Fiscală
Direcția Generală Regională a Finanțelor

Publice Galați

AJFP Constanta

Serviciul Executare Silita PJ



Direcția Generală Regională
a Finanțelor Publice - Galați

Dosar de executare nr. 11054537

Nr. 46412 din 28.06.2022

ANUNT PRIVIND VÂNZAREA

BUNURILOR MOBILE

Anul 2022 luna IULIE ziua 11

În temeiul prevederilor art 250 alin (2) din Legea nr. 207/2015 privind Codul de procedură fiscală, cu modificările și completările ulterioare, vă facem cunoscut că în ziua de 11 luna IULIE anul 2022 ora 10,00, în localitatea Constanta, bd. Tomis, nr. 312A, Sala de ședințe etaj 5, se vor vinde la licitație următoarele bunuri mobile, proprietatea debitorului **SOCIETATEA NATIONALA DE TRANSPORT FERVIAR DE MARFA CFR-MARFA SA**, cu sediul social în mun. Bucuresti, bd. Dinicu Golescu, nr. 38, licitația III.

| Denumirea bunului mobil Descriere sumară | Drepturile reale și privilegiile care grevează bunurile, dacă este cazul | Prețul de evaluare sau de pornire al licitației diminuat cu 50% licitatia a III-a exclusiv TVA (lei) | Cota TVA/neimpozabil/ scutit*) |
|---|--|---|--------------------------------------|
| 152 vagoane conform anexa 1 - destinatia bunurilor- vagoane de marfa - starea tehnica a bunurilor - vagoane cu durata de viata utila depasita sau in stare tehnica necorespunzatoare, necirculabile/in stare de defectare care necesita reparatii capitale tip RK, cu subansamble/piese lipsa sau defecte la echipamentele de rulare, suspensie tractiune-legare- | - Gaj instituit in favoarea DGAMC Bucuresti in baza Proces Verbal de sechestrul asigurator pentru bunuri mobile nr. 8090/27.03.2020, | Conform anexa 1 | 19% |

*) *Regimul și cotele de taxă pe valoarea adăugată aplicabil/aplicabile pentru vânzarea bunurilor mobile sunt cele prevăzute de titlul VII din Legea nr. 227/2015 privind Codul fiscal, cu modificările și completările ulterioare.*

Invităm pe toți cei care pretind vreun drept asupra acestor bunuri să înștiințeze despre aceasta organul de executare, înainte de data stabilită pentru vânzare.

Cei interesați în cumpărarea bunurilor sunt invitați să se prezinte la termenul de vânzare la locul fixat în acest scop și până la acel termen să prezinte oferte de cumpărare.

Pentru participarea la licitație ofertanții depun, la registratura AJFP Constanta-Colectare PJ, din loc. Constanta, bd. Tomis, nr. 312A, cu cel puțin o zi înainte de data licitației, următoarele documente:

a) oferta de cumpărare;

b) dovada plății taxei de participare sau a constituirii garanției sub formă scrisorii de garanție reprezentând 10% din prețul de pornire a licitației. Plata taxei se va efectua în contul IBAN **RO27TREZ231506701XXXXXX**, beneficiar Direcția Generală Regională a Finanțelor Publice Galați prin **Administrația Județeană a Finanțelor Publice Constanța**, cod de identificare fiscală **3586738**, deschis la **Trezoreria Municipiului Constanța**;

c) împuternicirea persoanei care îl reprezintă pe ofertant;

d) pentru persoanele juridice române, copie de pe certificatul unic de înregistrare eliberat de oficiul registrului comerțului;

e) pentru persoanele juridice străine, actul de înmatriculare tradus în limba română;

f) pentru persoanele fizice române, copie de pe actul de identitate;

g) pentru persoanele fizice străine, copie de pe actul de identitate/pașaport;

h) declarația pe propria răspundere a ofertantului prin care certifică faptul că nu este persoană interpusă cu debitorul.

Cumpărătorului îi revine obligația de a respecta prevederile legale speciale, cum ar fi obligațiile de mediu, obligațiile de conservare a patrimoniului național sau altele asemenea, respectiv: ***Fiecare bun evaluat este evaluat în ipoteza "Asa cum este, acolo unde este". Potentialii cumparatori isi asuma riscul privind starea tehnica reala a bunurilor; toate cheltuielile legate de utilizarea infrastructurii feroviare (tarif utilizare infrastructura), conservarea, repararea, manevrarea, curatarea /degazarea/decontaminarea, taierea, sortarea, incarcarea, transportul, etc (dupa caz) bunurilor revin cumparatorului la momentul transferului dreptului de proprietate.***

Alte informații de interes pentru cumpărător, după caz: **Informații detaliate se găsesc pe site-ul ANAF- Direcția generală regională a finanțelor publice GALAȚI la secțiunea Licitatii si anunturi - Licitatii - Valorificare prin licitație a bunurilor sechestrate.**

Pentru informații suplimentare și consultarea raportului de evaluare, vă puteți adresa la sediul nostru din mun.Constanta, bd.Tomis nr.312A, et.4, camera 407 sau la numărul de telefon 0241836010, 0241836018, 0241836014, .

Data afișării: 30.06.2022

Conducătorul organului de executare,

Valentin CRIVEANU

Șef Administrație Adjunct-Colectare-Persoane Juridice

Claudia MANEA

Șef S.C.E.S-P.J.

Erna DRAGOMIR

Întocmit



MINISTERUL FINANTELOR

Agencia Națională de Administrare Fiscală
Direcția Generală Regională a Finanțelor

Publice Galați

AJFP Constanta

Serviciul Executare Silita PJ

Dosar executare 11054537

Nr. 46412/28.06.2022

ANEXA 1 - la Anuntul privind vanzarea bunurilor mobile anul 2022 luna IULIE ziua 11

| Nr. crt | Tip/serie vagon | Numar | An fabricatie | Valoare estimata bun - lei |
|---------|-----------------|--------------|---------------|----------------------------|
| 1 | EACS | 315354843304 | 1999 | 25976 |
| 2 | EACS | 315354844278 | 1999 | 25976 |
| 3 | EACS | 315354759344 | 2000 | 29686 |
| 4 | EACS | 315354758379 | 2000 | 29686 |
| 5 | EACS | 315354759450 | 2000 | 29686 |
| 6 | EACS | 315354839484 | 2000 | 29686 |
| 7 | EACS | 315354758551 | 2000 | 29686 |
| 8 | EACS | 315354759070 | 2000 | 29686 |
| 9 | EACS | 315354759328 | 2000 | 32160 |
| 10 | EACS | 315354800288 | 2000 | 29686 |
| 11 | EACS | 315354800536 | 2000 | 29686 |
| 12 | EACS | 315354800833 | 2000 | 29686 |
| 13 | EACS | 315354829212 | 2000 | 29686 |
| 14 | EACS | 315354829568 | 2000 | 29686 |
| 15 | EACS | 315354829600 | 2000 | 29686 |
| 16 | EACS | 315354829683 | 2000 | 29686 |
| 17 | EACS | 315354829758 | 2000 | 29686 |
| 18 | EACS | 315354846273 | 2000 | 29686 |
| 19 | EACS | 315354824627 | 2000 | 29686 |
| 20 | EACS | 315354803019 | 2001 | 33397 |
| 21 | EACS | 315354803027 | 2001 | 33397 |
| 22 | EACS | 315354805170 | 2001 | 33397 |
| 23 | EACS | 315354930267 | 2001 | 33397 |



Direcția Generală Regională
a Finanțelor Publice - Galați

| | | | | |
|----|------|--------------|------------|-------|
| 24 | EACS | 315354930739 | 2001 | 33397 |
| 25 | EACS | 315354930846 | 2001 | 33397 |
| 26 | EACS | 315354931695 | 2001 | 33397 |
| 27 | EACS | 315354802730 | 2001 | 33397 |
| 28 | EACS | 315354930416 | 2001 | 33397 |
| 29 | EACS | 315354930622 | 2001 | 33397 |
| 30 | EACS | 315354930770 | 2001 | 33397 |
| 31 | EACS | 315354931950 | 2001 | 33397 |
| 32 | EACS | 315354938476 | 2003 | 40819 |
| 33 | EACS | 315354932727 | 2003 | 43293 |
| 34 | EACS | 315354935647 | 2003 | 40819 |
| 35 | EACS | 315354937874 | 2003 | 43293 |
| 36 | EACS | 315354933477 | 2003 | 40819 |
| 37 | EACS | 315354935100 | 2003 | 40819 |
| 38 | EACS | 315354936249 | 2003 | 40819 |
| 39 | EACS | 315354936637 | 2003 | 40819 |
| 40 | EACS | 315354936801 | 2003 | 40819 |
| 41 | EACS | 315354937189 | 2003 | 40819 |
| 42 | EACS | 315354937981 | 2003 | 40819 |
| 43 | EACS | 315354936256 | 2003 | 40819 |
| 44 | EACS | 315354943070 | 2004 | 44530 |
| 45 | EAOS | 315353014303 | 1998 | 22265 |
| 46 | EAOS | 315353018650 | 2000 | 29686 |
| 47 | EAOS | 315353017876 | 2000 | 29686 |
| 48 | EAOS | 315353018098 | 2000 | 29686 |
| 49 | EAOS | 315353018106 | 2000 | 29686 |
| 50 | EAOS | 315353018031 | 2000 | 29686 |
| 51 | EAOS | 315353018866 | 2000 | 29686 |
| 52 | GAS | 315319141190 | 1998 | 27213 |
| 53 | GAS | 315319148021 | 2000 | 35253 |
| 54 | GAS | 315319148153 | 2000 | 35253 |
| 55 | GAS | 315319148161 | 2000 | 37726 |
| 56 | GAS | 315319148500 | 2000 | 37726 |
| 57 | GAS | 315319148567 | 2000 35253 | 35253 |
| 58 | GAS | 315319148633 | 2000 | 35253 |

| | | | | |
|----|------|--------------|------|-------|
| 59 | GAS | 315319148658 | 2000 | 35253 |
| 60 | GAS | 315319148229 | 2000 | 35253 |
| 61 | GAS | 315319148526 | 2000 | 35253 |
| 62 | GAS | 315319148716 | 2000 | 35253 |
| 63 | GBS | 215315018360 | 1984 | 12370 |
| 64 | GBS | 215315035968 | 1985 | 12370 |
| 65 | GBS | 215315044739 | 2001 | 33397 |
| 66 | RGS | 315335563302 | 1982 | 21770 |
| 67 | RGS | 315335561736 | 1985 | 21770 |
| 68 | RILS | 315335402725 | 2003 | 41437 |
| 69 | ROOS | 315335250827 | 2003 | 47313 |
| 70 | SGS | 315345420535 | 2003 | 53806 |
| 71 | TALS | 815306660672 | 1976 | 27707 |
| 72 | TALS | 815306661159 | 1976 | 27707 |
| 73 | TALS | 815306661316 | 1976 | 27707 |
| 74 | TALS | 815306662017 | 1978 | 27707 |
| 75 | TALS | 815306663205 | 1978 | 27707 |
| 76 | TALS | 815306663262 | 1978 | 27707 |
| 77 | TALS | 815306663932 | 1978 | 27707 |
| 78 | TALS | 815306664625 | 1978 | 27707 |
| 79 | TALS | 815306664633 | 1978 | 27707 |
| 80 | TALS | 815306665507 | 1978 | 27707 |
| 81 | TALS | 815306665630 | 1978 | 27707 |
| 82 | TALS | 815306665671 | 1978 | 27707 |
| 83 | TALS | 815306666687 | 1979 | 27707 |
| 84 | TALS | 815306666943 | 1979 | 27707 |
| 85 | TALS | 815306666984 | 1979 | 27707 |
| 86 | TALS | 815306667867 | 1979 | 27707 |
| 87 | TALS | 815306668147 | 1979 | 27707 |
| 88 | TALS | 815306668758 | 1979 | 27707 |
| 89 | TALS | 815306668857 | 1979 | 27707 |
| 90 | TALS | 815306669244 | 1979 | 27707 |
| 91 | TALS | 815306670267 | 1979 | 27707 |
| 92 | TALS | 815306670606 | 1979 | 27707 |

| | | | | |
|-----|-------|--------------|------|-------|
| 93 | TALS | 815306660334 | 2000 | 35253 |
| 94 | TALS | 825306664004 | 2000 | 35253 |
| 95 | TALS | 825306663642 | 2001 | 39273 |
| 96 | TALS | 825306665852 | 2001 | 39273 |
| 97 | UAGPS | 315393330701 | 1980 | 22512 |
| 98 | UAGPS | 315393332061 | 1980 | 22512 |
| 99 | UAGPS | 315393392032 | 1981 | 22512 |
| 100 | UAGPS | 315393343530 | 1981 | 22512 |
| 101 | UAGPS | 315393353638 | 1988 | 22512 |
| 102 | UAGPS | 315393354040 | 1988 | 22512 |
| 103 | UAGPS | 315393356334 | 1988 | 22512 |
| 104 | UAGPS | 315393320082 | 1990 | 22512 |
| 105 | UAGPS | 315393320439 | 1990 | 22512 |
| 106 | UAGPS | 315393321965 | 1990 | 22512 |
| 107 | UAGPS | 315393322377 | 1990 | 22512 |
| 108 | UAGPS | 315393322625 | 1990 | 22512 |
| 109 | UAGPS | 315393322781 | 1990 | 22512 |
| 110 | UAGPS | 315393322864 | 1990 | 22512 |
| 111 | UAGPS | 315393358603 | 1990 | 22512 |
| 112 | UAGPS | 315393358983 | 1990 | 22512 |
| 113 | UAGPS | 315393359361 | 1990 | 22512 |
| 114 | UAGPS | 315393359429 | 1990 | 22512 |
| 115 | UAGPS | 315393330818 | 1998 | 71742 |
| 116 | UAGPS | 315393339819 | 1998 | 71742 |
| 117 | UAGPS | 315393333457 | 1999 | 78545 |
| 118 | UAGPS | 315393338837 | 1999 | 78545 |
| 119 | UAGPS | 315393393816 | 1999 | 78545 |
| 120 | UAGPS | 315393355609 | 1999 | 78545 |
| 121 | UAGPS | 315393370046 | 2000 | 85348 |
| 122 | UAGPS | 315393397841 | 2000 | 85348 |
| 123 | UAGPS | 315393340460 | 2001 | 92151 |
| 124 | UAPPS | 315393410180 | 1999 | 47023 |
| 125 | UW | 355397820000 | 1973 | 22512 |
| 126 | UW | 805397336308 | 1990 | 22512 |
| 127 | Z73 | 315379653654 | 2000 | 43293 |

| | | | | |
|-----|-----|--------------|------|-------|
| 128 | Z73 | 315379651567 | 2000 | 38345 |
| 129 | Z73 | 315379654702 | 2001 | 43911 |
| 130 | Z73 | 315379656558 | 2002 | 49477 |
| 131 | Z73 | 315379656384 | 2002 | 49477 |
| 132 | Z73 | 315379570973 | 2003 | 55043 |
| 133 | Z73 | 315379657283 | 2003 | 55043 |
| 134 | Z73 | 315379657986 | 2003 | 55043 |
| 135 | Z73 | 315379658034 | 2003 | 55043 |
| 136 | Z73 | 315379659925 | 2003 | 55043 |
| 137 | Z73 | 315379570056 | 2003 | 55043 |
| 138 | Z73 | 315379570163 | 2003 | 55043 |
| 139 | Z73 | 315379571039 | 2003 | 55043 |
| 140 | Z73 | 315379571088 | 2003 | 55043 |
| 141 | Z73 | 315379657515 | 2003 | 55043 |
| 142 | Z73 | 315379657937 | 2003 | 55043 |
| 143 | Z73 | 315379572672 | 2003 | 55043 |
| 144 | Z73 | 315379658620 | 2003 | 55043 |
| 145 | Z73 | 315379572953 | 2004 | 60610 |
| 146 | Z73 | 315379573316 | 2004 | 60610 |
| 147 | Z73 | 315379573613 | 2004 | 60610 |
| 148 | Z73 | 315379574058 | 2004 | 60610 |
| 149 | Z73 | 315379574223 | 2004 | 60610 |
| 150 | Z73 | 315379574546 | 2004 | 60610 |
| 151 | Z73 | 315379659008 | 2004 | 60610 |
| 152 | ZAC | 815378809413 | 2000 | 27213 |

Valoare exclusiv TVA

Data afișării: 30.06.2022

Conducătorul organului de executare,

Valentin CRIVEANU

Șef Administrație Adjunct-Colectare-Persoane Juridice

Claudia MANEA

Șef S.C.E.S-P.J.

Erna DRAGOMIR

Întocmit



Serie EACS nr.315354843304



Serie EACS nr. 315354844278

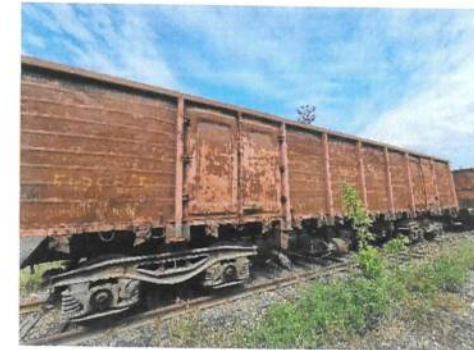

Serie EACS nr .315354758551



Serie EACS nr .315354759070

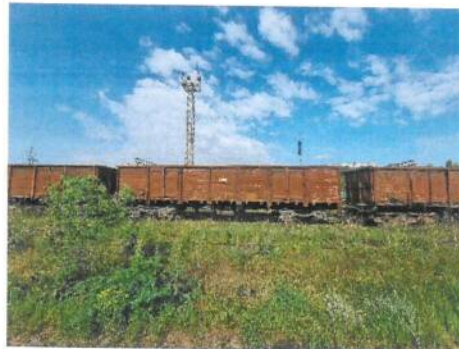

Serie EACS nr .315354759328

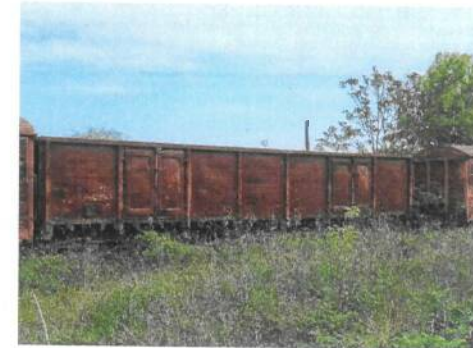

Serie EACS nr . 315354829568



Serie EACS nr. 315354829600

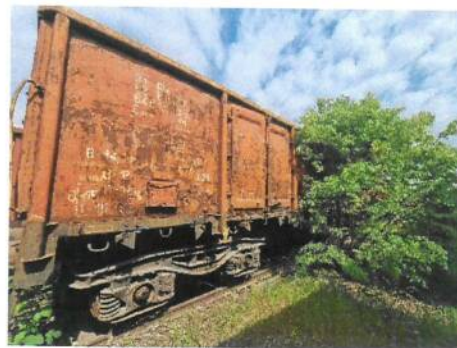

Serie EACS nr . 315354829683



Serie EACS nr . 315354824627